

Aviso de Ciclón Tropical en el Océano Atlántico

No. Aviso: 14

Ciudad de México a 03 de Agosto del 2016.

Emision: 22:15h

Servicio Meteorológico Nacional, fuente oficial del Gobierno de México, emite el siguiente aviso:

Síntesis:HURACÁN EARL CAT. 1

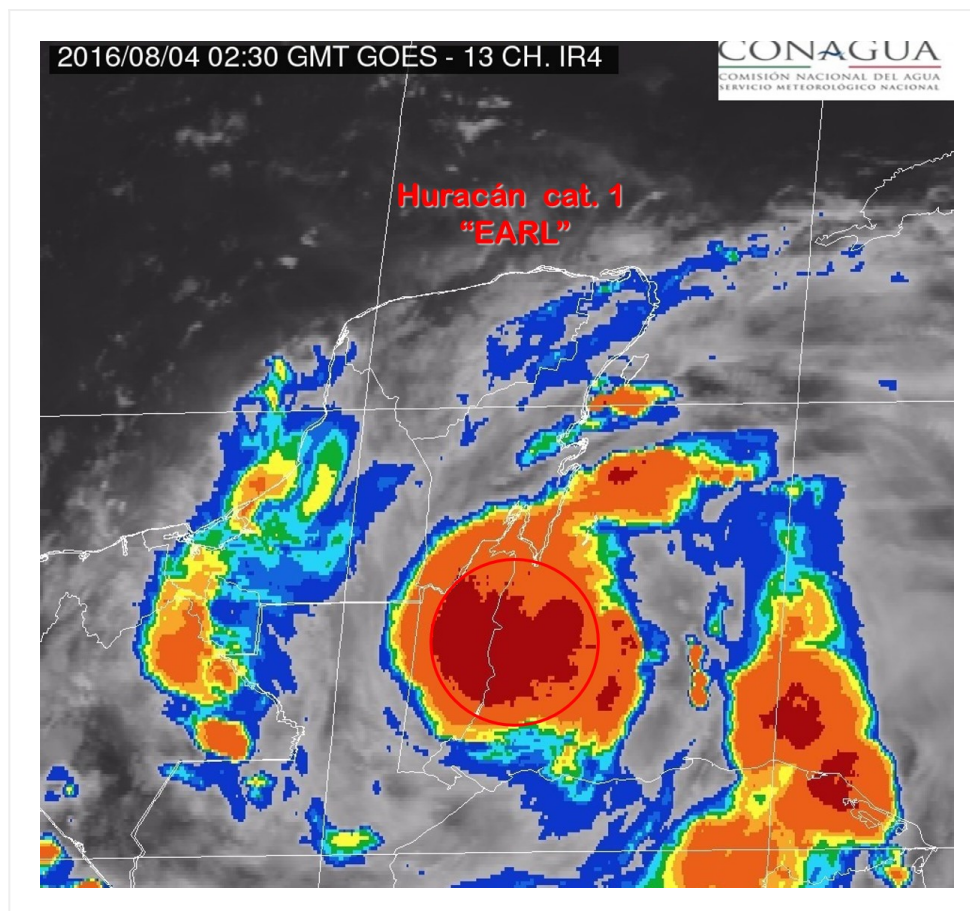

Situación Actual:

Huracán cat. 1 "EARL" , se localiza al sureste de las costas de Quintana Roo, con desplazamiento hacia el oeste. Se prevé que en las próximas horas ingrese a tierra sobre las costas de Belice.

Condiciones Actuales				
Hora local (hora gmt)	22:00 (03:00 GMT del 04 de agosto)			
Ubicación del centro del ciclón	Latitud Norte:17.4°		Longitud Oeste: 87.6°	
Distancia al lugar más cercano	140 km al sur-sureste de Chetumal, Q. Roo., y a 65 km al este de Belice.			
Zona de vigilancia [Se establece en coordinación con el CMRE-MIAMI]	Se mantiene zona de prevención por vientos de Huracán desde Puerto Costa Maya, Q. Roo., hasta la frontera con Belice y Guatemala y zona de prevención por vientos de Tormenta Tropical desde Puerto Costa Maya, Q. Roo., hasta Punta Allen, Q. Roo.			
Desplazamiento actual:	Oeste (280°) a 24 km/h			
Vientos máximos [km/h]:	Sostenidos: 120 km/h		Rachas: 150 km/h	
Presión mínima central [hpa]:	984 hPa			
Diametro del ojo [km]	37 km			
Pronóstico de lluvia	Su circulación mantendrá una amplia zona de nublados con tormentas puntuales intensas en el sur de Campeche y de Quintana Roo, además del norte y oriente de Chiapas, y tormentas puntuales muy fuertes en Tabasco y el sur de Yucatán, así como rachas de viento de hasta 90 km/h en Quintana Roo y oleaje elevado de hasta 2.5 m en sus costas.			
Comentarios adicionales	Debido a su trayectoria se mantiene en estrecha vigilancia.			
Recomendaciones	Extremar precauciones a la población en general en las zonas de los estados mencionados por lluvias, viento y oleaje (incluyendo la navegación marítima) y atender las recomendaciones emitidas por las autoridades del Sistema Nacional de Protección Civil, en cada entidad.			
Extensión en cuadrantes de radios de vientos y oleaje				
Radio de vientos de 120 km/h	30 km NE	0 km SE	0 km SO	30 km NO
Radio de vientos de 95 km/h	95 km NE	55 km SE	0 km SO	55 km NO
Radio de vientos de 63 km/h	220 km NE	150 km SE	55 km SO	150 km NO
Oleaje 4 m	335 km NE	165 km SE	140 km SO	220 km NO
Diametro promedio de fuerte convección	650 km			

PRONÓSTICO VALIDO AL DÍA/HORA LOCAL TIEMPO CENTRO	LATITUD NORTE	LONG. OESTE	VIENTOS [Km/h]	CATEGORÍA	UBICACIÓN (en km)
04/07h	17.7	89.3	95/110	Tormenta Tropical	En tierra a 135 km al suroeste de Chetumal, Q. Roo., y a 270 km al sur-sureste de Campeche, Camp.
04/19h	18.2	91.4	55/75	Depresión Tropical	En tierra a 65 km al sureste de Ciudad del Carmen, Camp., y a 190 km al este de Puerto de Dos Bocas, Tab.
05/07h	18.5	93.5	45/65	Depresión Tropical	30 km al oeste de Puerto de Dos Bocas, Tab., y a 100 km al este-noreste de Coatzacoalcos, Ver.
05/19h	18.8	95.1V	55/75	Depresión Tropical	En tierra a 65 km al este de Alvarado, Ver., y a 100 km al noroeste de Coatzacoalcos, Ver.
06/19h	20.0	98.3	35/55	Depresión Tropical	En tierra a 145 km al oeste-suroeste de Tecolutla, Ver., y a 150 km al suroeste de Tuxpan, Ver.

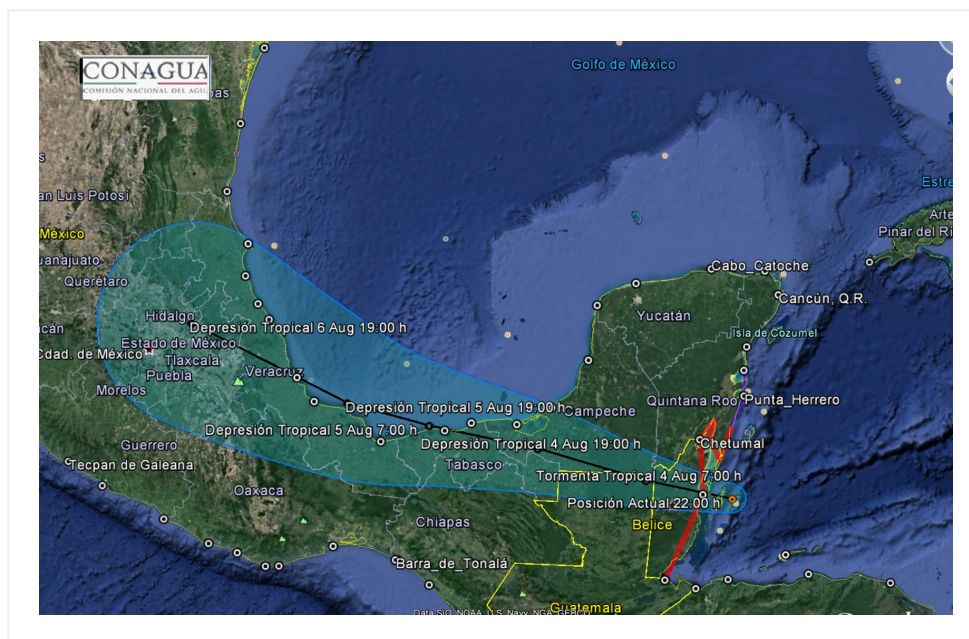

Traectoria pronóstico del huracán EARL cat. 1

Aviso No.	Fecha / Hora local CDT	Lat. Norte	Long. Oeste	Distancia más cercana (km)	Viento m ^á x. / rachas	Categoría	Avance
01	02 ago / 11:00	16.3	80.2	860 km al este-sureste de Punta Allen, Q. Roo. y a 350 km al sur-sureste de Isla Gran Cayman.	75/95	Tormenta Tropical	Hacia el oeste (270°) a 35 km/h
02	02 ago / 13:00	16.3	80.8	805 km al este-sureste de Punta Allen, Q. Roo., y 340 km al sur de la Isla Gran Caimán.	85/105	Tormenta Tropical	Hacia el oeste (270°) a 35 km/h
03	02 ago / 16:00	16.4	81.5	755 km al este-sureste de Chetumal, Q. Roo. 325 al sur de la Isla Gran Caimán.	85/100	Tormenta Tropical	Oeste (280°) a 26 km/h
04	02 ago / 19:00	16.4	82.3	675 km al este-sureste de Chetumal, Q. Roo. 640 km al este de Belice.	95/110	Tormenta Tropical	Oeste (280°) a 26 km/h
05	02 ago / 22:00	16.4	83.0	605 km al este-sureste de Chetumal, Q. Roo. 565 km al este-sureste de Belice.	95/110	Tormenta Tropical	Oeste (280°) a 26 km/h
06	03 ago / 01:00	16.0	83.1	615 km al este-sureste de Chetumal, Q. Roo. 565 km al este-sureste de Belice.	95/110	Tormenta Tropical	Oeste (275°) a 23 km/h
07	03 ago / 04:00	16.1	83.7	515 km al sureste de Puerto Costa Maya, Q. Roo. 555 km al este-sureste de Chetumal, Q. Roo.	100/120	Tormenta Tropical	Oeste (280°) a 22 km/h
08	03 ago / 07:00	16.3	84.4	440 km al este-sureste de Puerto Costa Maya, Q. Roo. 480 km al este-sureste de Chetumal, Q. Roo.	100/120	Tormenta Tropical	Oeste (280°) a 22 km/h
09	03 ago / 10:00	16.5	84.8	430 km al este-sureste de Chetumal, Q. Roo., y a 380 km al este-sureste de Belice.	110/140	Tormenta Tropical	oeste (280°) a 22 km/h
10	03 ago / 13:00	16.8	85.6	340 km al este-sureste de Chetumal, Q. Roo., y a 300 km al este-sureste de Belice.	110/140	Tormenta Tropical	oeste (280°) a 22 km/h

11	03 ago / 16:00	17.1	86.0	290 km al este-sureste de Chetumal, Q. Roo., y a 240 km al este de Belice.	110/140	Tormenta Tropical	Oeste (280°) a 22 km/h
12	03 ago / 16:30	17.1	86.0	290 km al este-sureste de Chetumal, Q. Roo., y a 240 km al este de Belice.	120/150	Huracán categoría I	Oeste (280°) a 22 km/h
13	03 ago / 19:00	17.3	86.9	195 km al sureste de Chetumal, Q. Roo., y a 140 km al este-sureste de Belice	120/150	Huracán categoría I	Oeste (280°) a 22 km/h
14	03 ago / 22:00	17.4	87.6	140 km al sur-sureste de Chetumal, Q. Roo., y a 65 km al este de Belice.	120/150	Huracán categoría I	Oeste (280°) a 24 km/h

EL SIGUIENTE AVISO SE EMITIRÁ A LAS 01:15 HRS DEL 04 DE AGOSTO TIEMPO DEL CENTRO O ANTES SI OCURREN CAMBIOS SIGNIFICATIVOS

Pronosticador: ANGÉLICA BACA

Revisó: OSCAR MONTOYA